# Ирина Акимова
# "Я рисую небо..."

Каталог выставки
25.05.2016 - 25.06.2016

Галерея "НЮ АРТ"
Киев, ул. М. Грушевского 28/2
www.nuart.com.ua



Творчество - это самовыражение, самопознание и способ самоусовершенствования, сложный процесс, который не поддается простому описанию. Автор, в процессе творчества, воссоздает свой внутренний мир и вступает в неявный диалог с окружающими и временем. В нем выражается философия, мировоззрение и жизненная позиция. Это вечный процесс, который приводит к познанию и изменению себя и окружающего мира.

Смотря на работы молодого, начинающего художника, состоявшегося уже давно как крупная и сильная личность, реализовавшая себя в профессии, увлекающегося музыкой, поэзией, я получил большой позитивный заряд. Картины Ирины Михайловны наполнены легкой иронией, оптимизмом и философским взглядом на окружающий мир. Здесь трудно выделить какой-то стиль, видны элементы экспрессионизма, влияние позднего импрессионизма, черты магического реализма и абстракции. Это некая эклектика в которой реализуется творческий поиск художника, но в целом коллекция, на мой взгляд, удалась и я с большим удовольствием представляю ее вам.

Мы стоим в начале длительного пути знакомства и взаимного обогащения

Николай Белоусов



За свою жизнь мне довелось попробовать себя в разных сферах и на разных должностях. Я долго и с удовольствием преподавала экономику и маркетинг в университете, была научным работником в международных исследовательских центрах, организовывала и руководила несколькими исследовательскими центрами, была политиком и госслужащим высокого ранга. Неотъемлемой частью моей жизни всегда была музыка и книги. Желание слушать классическую музыку дополнялось возможностью играть самой на фортепиано. Чтение с детства переросло в желание стать писателем, а стихи помогали выразить свои чувства и мысли.

Но я никогда не брала в руки кисть. Живопись для меня жила в музеях и выставках в разных странах, куда я любила постоянно возвращаться, как к старым друзьям, для того, чтобы получить новые ощущения и идеи, посмотреть другими глазами на знакомые предметы, удивиться и задуматься.

Постоянно меняющийся мир, в котором мы живем, рождает в нас разные чувства - от вдохновения до отчаяния. Возможность увидеть мир и общение с разными людьми дают опыт, формируют собственные оценки и образы, которыми хочется поделиться с другими людьми. Когда чувства и образы находят друг друга и сливаются воедино, рождаются картины, в которых есть собственная музыка и философия их авторов.

Вот и в моей жизни неожиданно для меня самой настал момент, когда кисть, хост и мольберт перестали быть незнакомцами и превратились в требовательных друзей, позволяющих выразить часть моей души в картинах. Я начала рисовать полтора года назад. И по-

няла, что наслаждение от возможности создавать образы на холсте и стремление к мастерству уже не оставят меня никогда.

Меня влечет и поражает небо. Его изменчивость схожа с изменчивостью мира и нашей жизни, только куда более динамична. Затянутое облаками или насквозь пронизанное солнцем, с темным ночным фиолетом или с яркой дневной лазурью, оно всегда над нами и рядом с нами. Перемешанные с солнечным светом, краски неба часто превосходят краски серых городов и обыденной жизни. Мы смотрим на небо в минуты счастья и тревоги, в восхищении и в мольбе. И всегда находим для себя какие-нибудь знаки перемен. Небо отражается и отражает. Отражения неба на поверхности воды завораживают своим совершенством и удивляют новыми неожиданными образами. Отражения окружающего мира , наших чувств и судьб в небе – поле для безграничной творческой фантазии художника. Поэтому название моей первой выставки « Я рисую небо…».

Вместе с пейзажами я предлагаю зрителю несколько портретов и натюрмортов. При всем различии стилей , в которых написаны картины, я строю свою философию . Это философия эмоционального поиска внутренней связи с изображаемым образом, которая помогает за реалистичными чертами увидеть мысли и настроения автора. Я называю это эмоциональным реализмом.

*Не мне судить свои творенья.*
*Случайныйзритель- ты судья .*
*Знай, что цвета и настроенья*
*в моих картинах- это я.*

Ирина Акимова



Луна и облака. 2015



Вечерний пляж в Сестри-Леванте. 2016



На берегу Lago Maggiore. 2015




Вечернее небо на горе Св. Магдалены. 2016

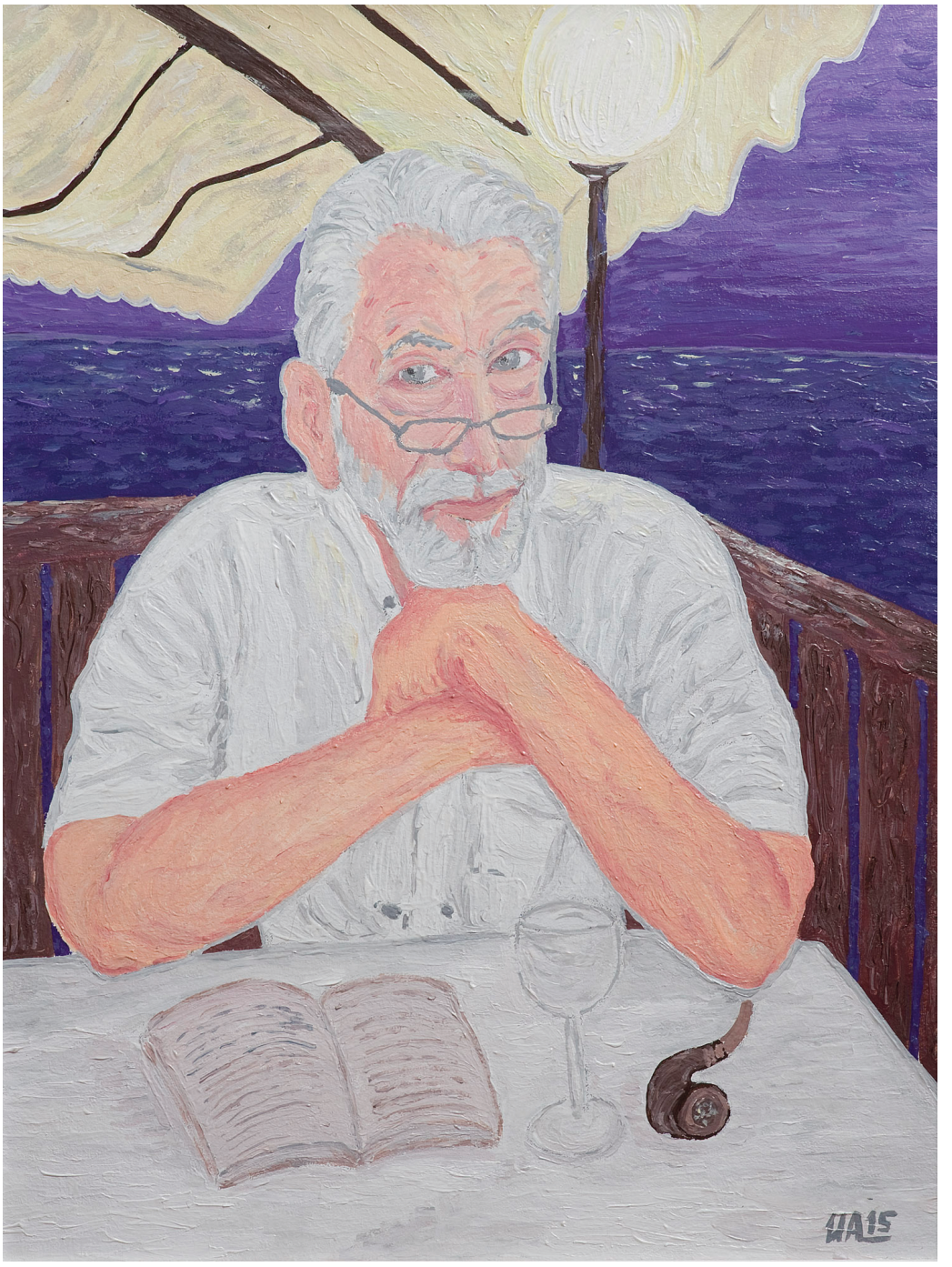

Портрет Г. 2015



Совершенство отражения. 2015



Небо над серым городом. 2016




Облака, облака…. 2016




Небо над китайской беседкой. 2016




Зеркало будущего. 2016



Жизнь полна увлечений. 2015



Приближение бури. 2015




Ночное ожидание. 2016



Вечернее небо. 2015



Озеро в Альпах. 2015



Веселые фонари. 2015




Осеннее солнце. 2014



Цветы магнолии. 2015




Мальчик смотрит на радугу. 2016




Дети читают. 2015



Веселый городок 2. 2016




Цветок и кошка. 2015




Портрет Глеба. 2016



Туман над Комо. 2015




Весенний букет. 2016



Тревожные глаза леса. 2016




Цветы на облаках. 2016




Ожидание материнства. 2016



Девочка в круге. 2015




Чудесный лес. 2015



Кресло у камина. 2015




Новогодний фейерверк. 2016

# Список картин

**Луна и облака.** 2015 год. Картон, акрил. 48х38 см. - С. 6
**Вечерний пляж в Сестри-Леванте.** 2016 год. Холст на картоне, акрил. 80х60 см. - С. 7
**На берегу Lago Maggiore.** 2015 год. Холст на картоне, акрил. 50х40 см. - С. 8
**Вечернее небо на горе Св. Магдалены.** 2016. Холст на картоне, акрил. 80х60 см. - С. 9
**Портрет Г. 2015 год.** Картон, акрил. 40х30 см. - С. 10
**Совершенство отражения**. 2015 год. Картон, акрил. 50х50 см. - С. 11
**Небо над серым городом.** 2016 год. Холст на картоне, акрил. 80х60 см. - С. 12
**Облака, облака….** 2016 год. Холст, масло. 80х60 см. - С. 13
**Небо над китайской беседкой.** 2016 год. Холст на картоне, акрил. 60х50 см. - С. 14
**Зеркало будущего.** 2016 год. Холст на картоне, акрил. 60х80 см. - С. 15
**Жизнь полна увлечений.** 2015 год. Холст на картоне, акрил. 57х47 см. - С. 16
**Приближение бури.** 2015 год. Холст, акрил. 40х40 см. - С. 17
**Ночное ожидание.** 2016 год. Холст на картоне, акрил. 50х50 см. - С. 18
**Вечернее небо.** 2015 год. Картон, акрил. 47х47 см. - С. 19
**Озеро в Альпах.** 2015 год. Холст на картоне, акрил. 60х80 см. - С. 20
**Веселые фонари.** 2015 год. Картон, акрил. 40х30 см. - С. 21
**Осеннее солнце.** 2014 год. Холст на картоне, акрил. 80х60 см. - С. 22
**Цветы магнолии**. 2015 год. Картон, акрил. 48,5х38,5 см. - С. 23
**Мальчик смотрит на радугу.** 2016 год. Холст на картоне, акрил. 80х60 см. - С. 24
**Дети читают.** 2015 год. Холст на картоне, акрил. 50х60 см. - С. 25
**Веселый городок 2.** 2016 год. Холст на картоне, акрил. 60х40 см. - С. 26
**Цветок и кошка.** 2015 год. Холст на картоне, акрил. 50х50 см. - С. 27
**Портрет Глеба.** 2016 год. Картон, акрил. 50х60 см. - С. 28
**Туман над Комо.** 2015 год. Картон, акрил. 48х38 см. - С. 29
**Весенний букет.** 2016 год. Холст, акрил. 60х80 см. - С. 30
**Тревожные глаза леса.** 2016 год. Холст на картоне, акрил 50х60 см. - С. 31
**Цветы на облаках.** 2016 год. Холст на картоне, акрил. 80х60 см. - С. 32
**Ожидание материнства.** 2016 год. Холст на картоне, акрил. 60х40 см. - С. 33
**Девочка в круге.** 2015 год. Холст на картоне, акрил. 50х50 см. - С. 34
**Чудесный лес.** 2015 год. Картон, акрил. 40х60 см. - С. 35
**Кресло у камина.** 2015 год. Холст, масло. 40х40 см. - С. 36
**Новогодний фейерверк.** 2016 год. Холст на картоне, акрил. 80х60 см. - С. 37

Каталог выставки Ирины Акимовой
"Я рисую небо..." (25.05.2016 - 25.06.2016)
Макет: Евгений Бондарец
Фото: Дмитрий Богачук
Тираж - 100 шт

Галерея "НЮ АРТ"
Киев, ул. М. Грушевского 28/2
www.nuart.com.ua